As Reinações de Narizinho: O Casamento de Narizinho

Gabriel Tuzi Fracaroli

Estou me sentindo muito mal. Chamem o Doutor Caramujo.

É verdade. Desde que Narizinho saiu do reino me sinto assim.
ssa Majestade está frendo de narizinho-rebitadite. A cura é se casar com uma certa pessoa.

Levem esta carta para o Sítio do Pica-Pau Amarelo.
Vamos levar príncipe.

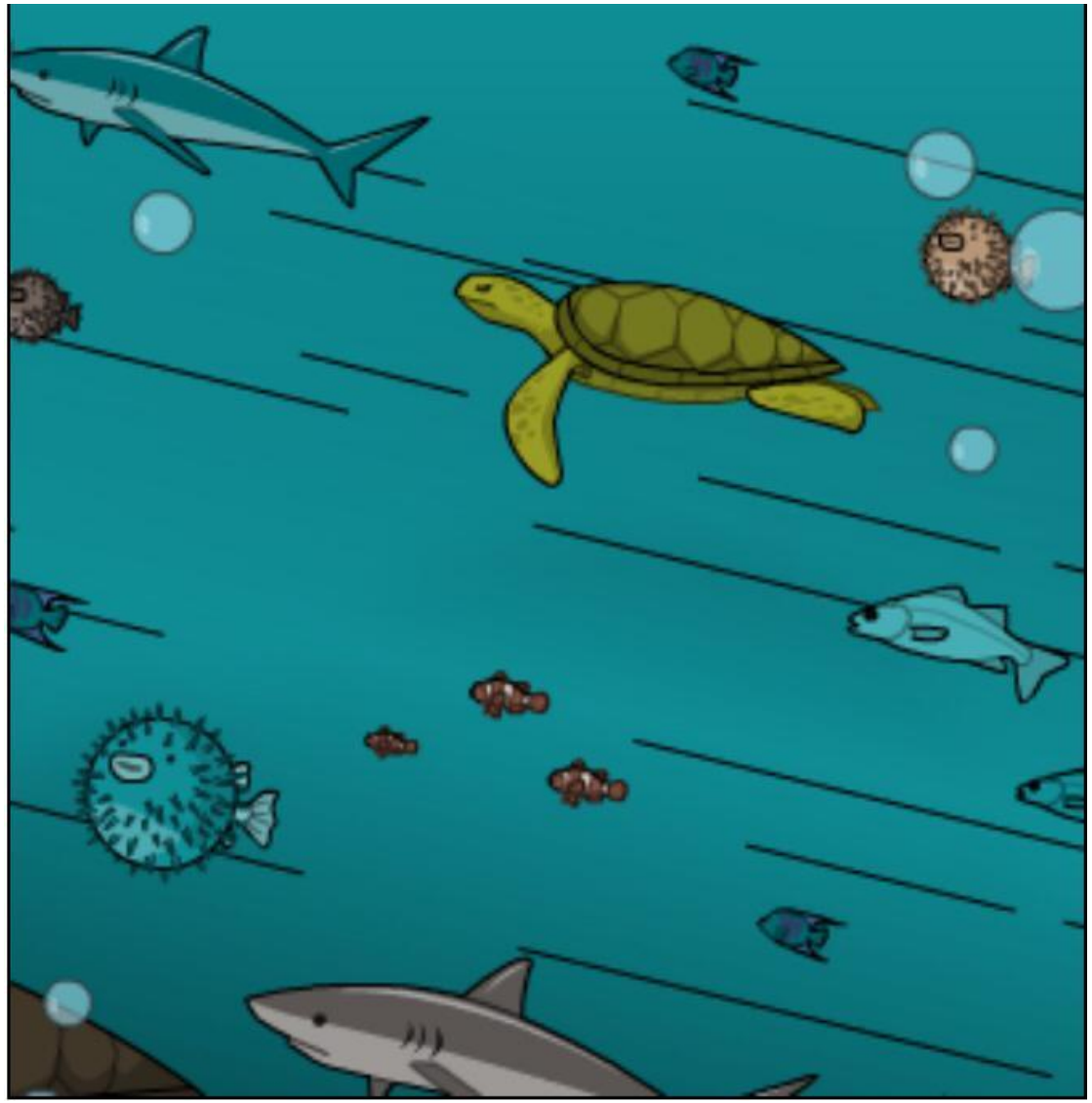

Preciso mostrar essa carta para Narizinho agora!!

Narizinho, o que diz a carta?
O Príncipe Escamado me pediu em casamento!! Eu aceito.

Vou fazer isso agora prima.
Leve esta carta para responder o pedido. Deixe perto do rio.

Levem a resposta para o príncipe. Rápido!

Vou me arrumar para a chegada dela
ELA DISSE SIM!!!!
UHUUL

Vamos Emília. Pedrinho, Rabicó e Visconde de Sabugosa já estão nos esperando.
Estou indo.

Anime-se Emília
Acho que vi um Delphinidae.
Mal posso esperar para ver o Príncipe.
OINC

Vamos nos aventurar gente.
Finalmente vocês chegaram. Vou levá-la para descansar.

Não posso, vou arrumar meu vestido para o casamento.
Narizinho, não quer fazer uma aventura pelo fundo do mar ??
Tudo Bem.

Será que aqui tem polvos?? Queria assuster Dona Benta.
SOCORRO!!
Olha que interessante.

Meu Deus! Rabicó mordeu um ouriço.
Estamos indo Rabicó .
OINC !!

Quem mandou ser tão guloso...
Espere. O que é aquilo ?
Pronto Rabicó

Uau! Que interessante.
Olha que legal! Um navio naufragado.
Acho que vi uma raiz de mandioca por aqui...

Avise ao príncipe que estamos em apuros.
Qual será seu nome científico?
OH, ME AJUDEM!

Enquanto isso...
Está muito lindo, Dona Aranha!!!
Muito obrigada jovem.

Houve uma grande desgraça! Rabicó está sendo atacado
Meu Deus... Precisamos resgatá-los.

Acabei de mandar meu melhor pelotão para lá.
Ufa! Ainda Bem.

Muito bonito seu vestido Narizinho.
Obrigada Príncipe Escamado.

Cadê esse pelotão ??

OINC OINC

Eu falei pra você avisar quando o pelotão chegasse!
O CASAMENTO !!
Desculpa... Me distrai com uma barata

Quase não chegamos a tempo.

...Eu vos declaro: marido e mulher.
Espera... A COROA SUMIU!!

Narizinho... Eu vi quem pegou a coroa: foi Rabicó
RABICÓÓÓÓÓ

FIM